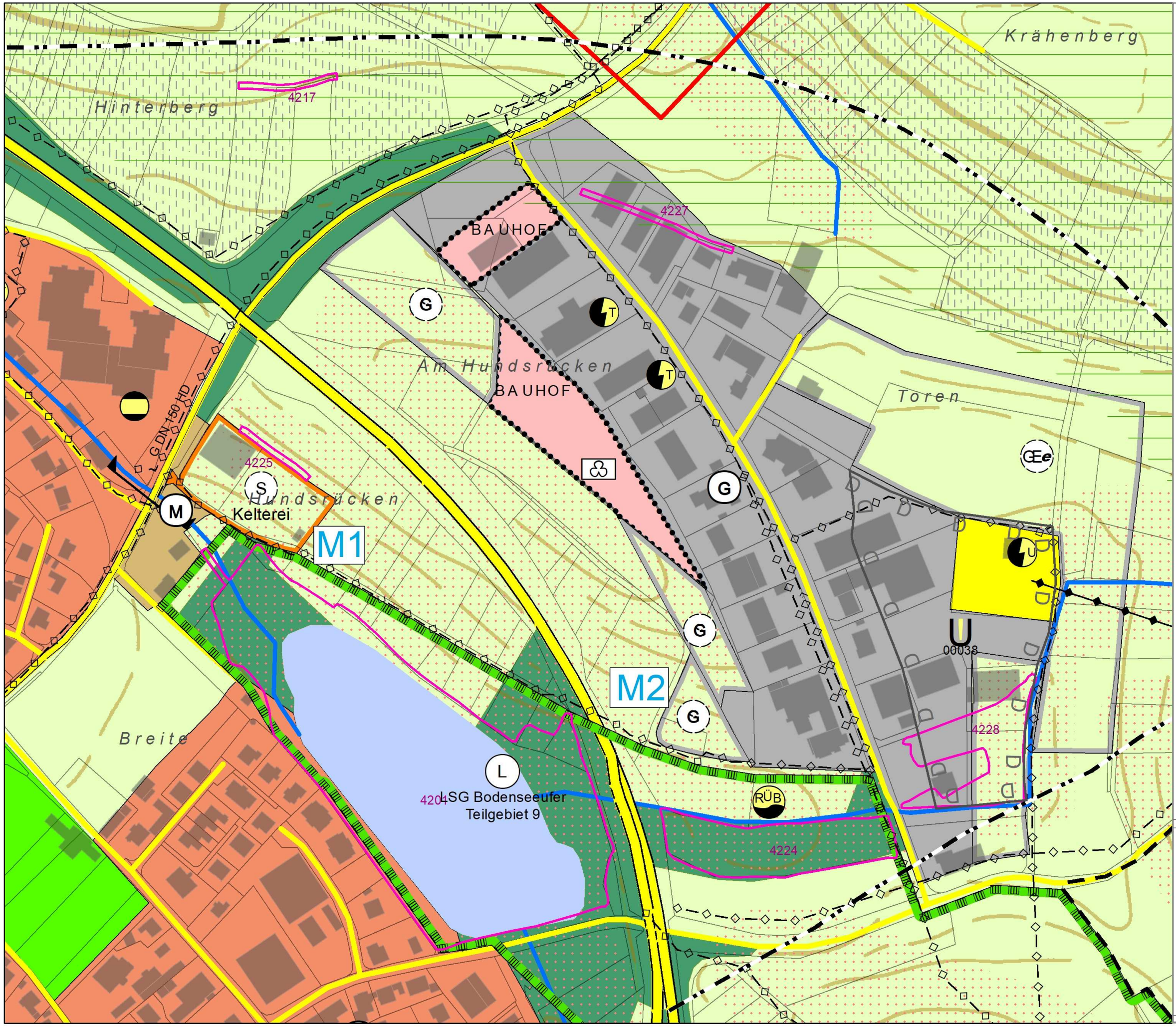

C - Planteil

3. Teiländerung

M1 Neuaufnahme einer geplanten Sonderbaufläche "Kelterei" ca. 0,5 ha in Meersburg

M2 Neuaufnahme einer geplanten Gewerbefläche "Abrundung Gewerbegebiet Toren" ca. 0,22 ha in Meersburg

Grundlage der 3. Teiländerung des Flächennutzungsplanes ist der rechtswirksame Flächennutzungsplan des Gemeindeverwaltungsverbandes Meersburg vom 02.12.2011 inklusive der 2. Änderung vom 11.04.2014.

Vorentwurf

3. Teiländerung des Flächennutzungsplanes 2020
GVV Meersburg / Gemeinde Meersburg

Datum:	12.03.2018	Maßstab:	1:2500
Gezeichnet:	be	Blattgröße:	A3
Geändert:		Blattnummer:	2. Deckblatt

JOHANN
SENNER
FREIER LANDSCHAFTSARCHITEKT
88662 ÜBERLINGEN
Tel.: 07551-9199-0 Fax: 9199-29

PLANSTATT FÜR
LANDSCHAFTSARCHITEKTUR
UMWELTPLANUNG
BDLA
BREITLESTR. 21
E-Mail: info@planstatt-senner.de